

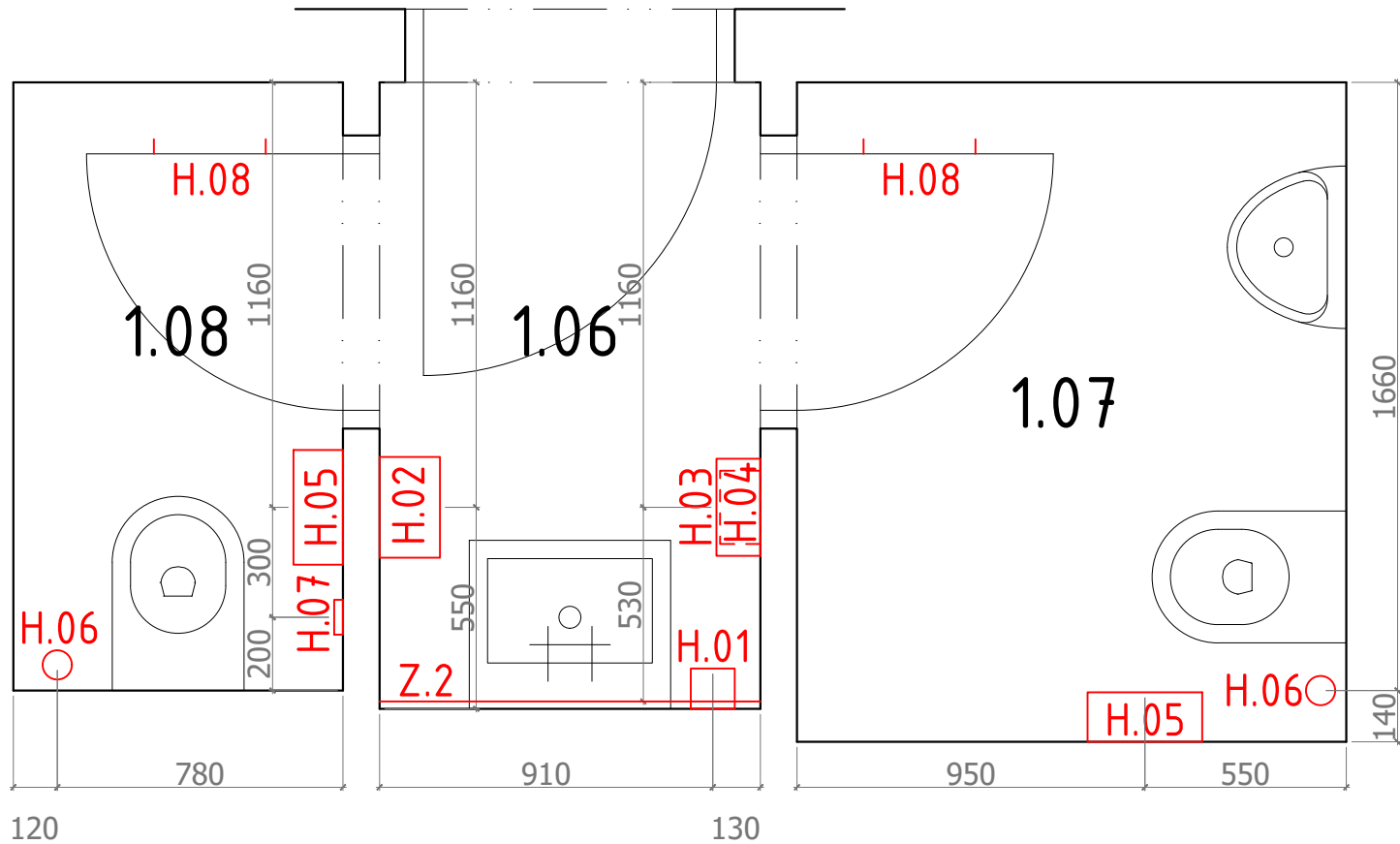

VÝPIS PRVKŮ

- H.01 ZÁSOBNÍK NA MÝDLO
- H.02 ELEKTRICKÝ VYSOUŠEČ NA RUCE
- H.03 ZÁSOBNÍK NA PAPÍR
- H.04 KOŠ NA SANITÁRNÍ ODPAD
- H.05 ZÁSOBNÍK NA TOALETNÍ PAPÍR
- H.06 WC ŠTĚTKA
- H.07 ZÁSOBNÍK NA HYGIENICKÉ SÁČKY
- H.08 ŠATNÍ HÁČKY 2x
- Z.2 ZRCADLO



Generální projektant:  GENERÁLNÍ PROJEKTANT UNISTAV CONSTRUCTION a.s. IBC Příkop 6, Brno 604 33 www.unistav.cz		Projektant části:	
Architekt: Ing. Arch. Tomáš Havlíček		Vypracoval:Bc. Adéla Juříčková	
HIP: Ing. Michal Kolář		Kreslil:Bc. Adéla Juříčková	
Kontroloval: Ing. Michal Kolář		Zodp. projektant:ing.arch. T. Havlíček	
Stavebník: ISŠ Hodonín, příspěvková organizace, Lipová alej 3756/21, 695 03 Hodonín			
Místo stavby: Lipová alej 3756/21, 695 03 Hodonín		Ozn. projektu: -	
Název: ISŠ Hodonín - novostavba objektu pro výuku odborného výcviku žáků, zaměřený na obory truhlář a tesař		Datum: 04/2024	
Objekt: PS3000 PROJEKT INTERIÉRU		Formát: 2 x A4	
Část: -		Stupeň: DPS	
		Měřítko: 1:20	
Název dokumentu: SCHÉMA VYBAVENÍ KOUPELEN		106.2 Číslo přílohy	
		00 Revize	